

DOSSIER BOURSE – QUE FAIRE ?

Vous devez tout d'abord effectuer une simulation des droits à bourses : <http://bourses-calculateur.education.gouv.fr/Lycees.php>

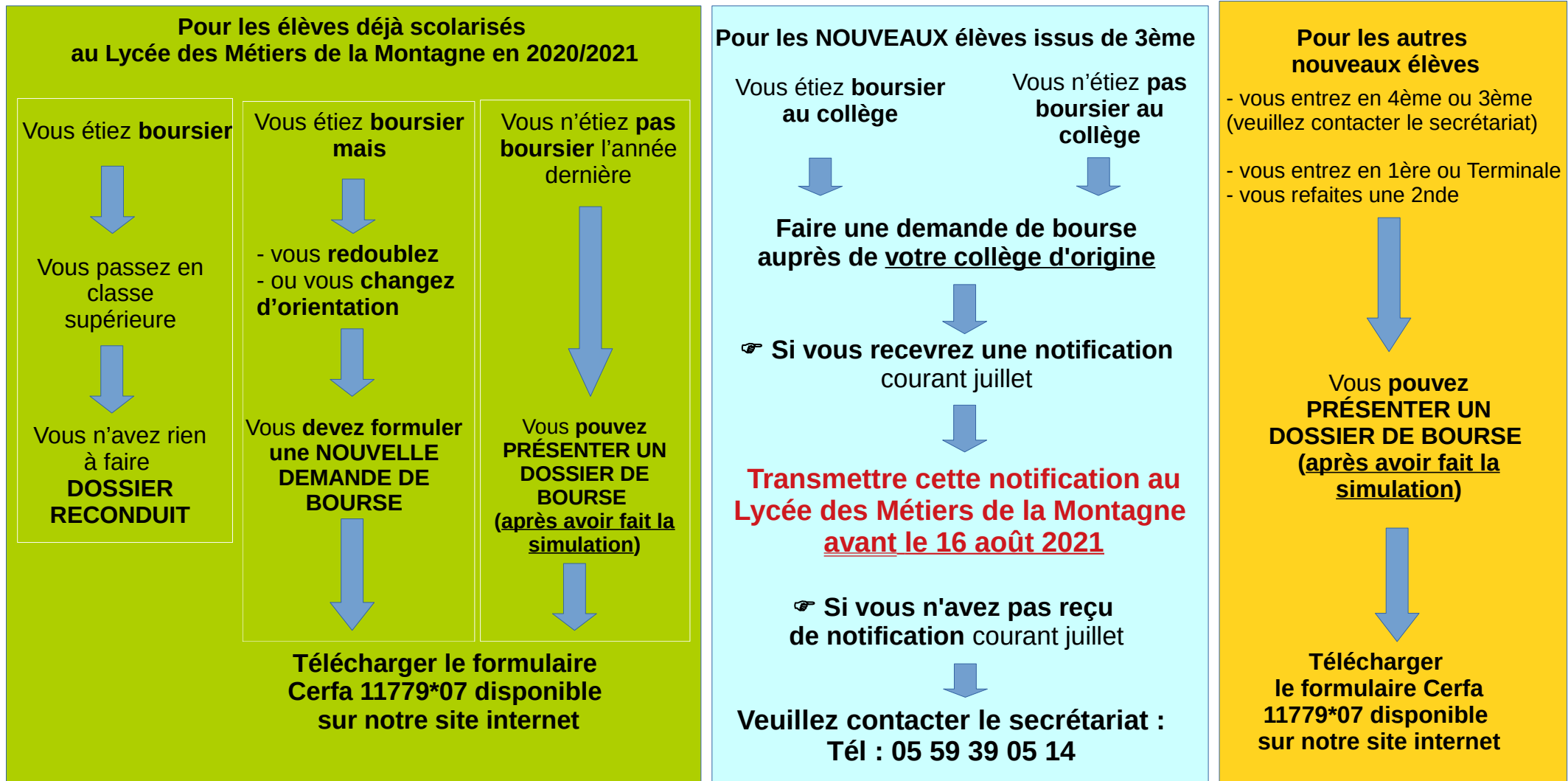

Date limite de dépôt des dossiers : **10 septembre 2021 (cachet de la poste faisant foi)**

Instruction faite sur l'avis d'impôt 2021 sur les revenus 2020

Renseignements auprès du secrétariat : 05 59 39 05 14

Tournez SVP 

BARÈME DES BOURSES NATIONALES D'ÉTUDES DE SECOND DEGRÉ DE LYCÉE

Barème d'attribution des bourses de lycée 2021 - 2022 - Année de référence des revenus : 2020

Nombre d'enfants à charge	Plafonds de ressources du foyer à ne pas dépasser					
	Revenu fiscal de référence de l'avis d'imposition 2021 sur les revenus de 2020					
	Echelon 1	Echelon 2	Echelon 3	Echelon 4	Echelon 5	Echelon 6
1	18 828	14 904	12 658	10 209	6 345	2 480
2	20 276	16 261	13 808	11 136	7 050	2 963
3	23 171	18 970	16 110	12 993	8 460	3 927
4	26 793	21 682	18 412	14 849	9 869	4 889
5	30 413	25 748	21 864	17 634	11 984	6 335
6	34 760	29 812	25 317	20 420	14 100	7 779
7	39 104	33 878	28 770	23 202	16 215	9 226
8 ou plus	43 449	37 945	32 223	25 986	18 330	10 671
Montant annuel de la bourse	441 €	543 €	639 €	738 €	834 €	936 €

Les élèves fréquentant une classe de niveau collège dans un lycée ou un EREA bénéficieront d'une bourse de lycée qui ne peut excéder l'échelon 3.

Montant annuel de la bourse au mérite (*)	402 €	522 €	642 €	762 €	882 €	1002 €
---	-------	-------	-------	-------	-------	--------

(*) attribuée aux boursiers de lycée entrant en classe de seconde avec une mention Bien ou Très bien au DNB

Montant annuel de la prime d'internat <small>(accordée aux élèves boursiers internes)</small>	258 €	276 €	297 €	327 €	360 €	423 €
--	-------	-------	-------	-------	-------	-------

Montant de la prime d'équipement accordée aux élèves boursiers inscrits pour la première fois en première année de certaines spécialités de formation (liste déterminée par arrêté) : 341,71 €