

Les renseignements ci-dessous sont obligatoires.

Responsable légal 1 Profession : Nom et adresse du lieu de travail : N° de téléphone : ____-____-____-____-____ Poste : N° d'immatriculation à la Sécurité Sociale : ----- / ----- / ----- / ----- / ----- / ----- / -----	Responsable légal 2 Profession : Nom et adresse du lieu de travail : N° de téléphone : ____-____-____-____-____ Poste : N° d'immatriculation à la Sécurité Sociale : ----- / ----- / ----- / ----- / ----- / ----- / -----
--	--

Si parents divorcés : Joindre le jugement de divorce.

Dernier établissement fréquenté par l'élève :

Classe :

Redoublant : OUI NON

Dispensé d'EPS : OUI NON **Si oui joindre la dispense**

Langue vivante A (préciser) :

Langue vivante B (préciser) :

Autre langue vivante souhaitée : Précisez.....

Options et sections en 1^{ère}, poursuivies jusqu'en terminale :

Section Européenne Anglais (DNL, discipline non linguistique Physique-Chimie) : oui non

1 Option au choix possible parmi :

- Rugby
- Hippologie équitation (**210 € à titre indicatif**) – Niveau de galop à préciser :
- Pratique culturelle (art du son)
- AET (Agronomie, Economie et Territoire)

Inscription à l'Agrocamp's : Vêto (module sur 2 ans de découverte et de préparation au concours)

Fait à le Signature du responsable légal,

INTERNES UNIQUEMENT : AUTORISATIONS

➡ Autorisation de quitter le Lycée le mercredi après les cours : OUI NON Si OUI :

➡ Repas Mercredi soir : OUI NON

➡ Internat Mercredi soir : OUI NON

La possibilité d'accueil pour les élèves internes est prévue en période scolaire, le dimanche soir de **20 h à 21 h 30**. Seul l'hébergement est prévu et non le repas. C'est un service rendu par l'Etablissement pour les familles les plus éloignées. Le montant de la pension sera sur un forfait de 5 nuits. Afin de nous permettre d'organiser la surveillance et l'installation de nos élèves, merci de nous préciser si :

Présence le dimanche soir : OUI NON

Fait à le Signature du responsable légal

AUTORISATION D'UTILISATION D'IMAGE et de L'ADRESSE EMAIL

Nous soussignés Melle/ Mme et M. , représentants légaux de.....

- autorisons le LEGTA de PAU MONTARDON à utiliser l'image de notre enfant ,dans le cadre de ses actions pédagogiques (photographies, site internet, affiches, plaquettes, ect...). OUI NON

Valable pour une période indéterminée, cette autorisation pourra être révoquée à tout moment par courrier avec A/R adressé à la Provisoire du LEGTA de PAU MONTARDON, Route de Pau, 64121 Montardon.

- autorisons la diffusion de nos mails aux fédérations de parents d'élèves. OUI NON

Cette autorisation peut être révoquée à tout moment par simple courrier adressé au lycée.

A.....,le

Signatures obligatoires des 2 parents (ou représentants légaux) :

Père :

Mère :

VEHICULE DANS L'ENCEINTE DU LYCEE

- J'ai un permis de conduire OUI NON EN COURS
J'ai un véhicule OUI NON BIENTOT

Marque & couleur du véhicule	Type	N° d'immatriculation

Signature du responsable légal,

Signature de l'Elève,

ACCUSÉ DE RÉCEPTION du REGLEMENT INTERIEUR

Je soussigné (e), Madame, Monsieur (NOM –Prénom).....

Responsable légal de :

NOM :

Prénom :

Elève ou étudiant (e) en classe de :

Reconnais avoir pris connaissance du règlement intérieur, de ses annexes et de la charte informatique du Lycée d'Enseignement Général et Technologique Agricole de PAU MONTARDON.

Le règlement intérieur est consultable sur le site internet d'AGROCAMPUS64 dans la rubrique « infos pratiques ». <https://agrocampus64.fr/legta-pau-montardon-infos-pratiques/>. Il est également possible d'avoir accès à une version papier au sein de l'établissement, en vie scolaire.

L'élève ou l'étudiant (e) s'engage à respecter le règlement intérieur, la charte informatique ainsi que le règlement intérieur du service annexe d'hébergement et restauration sous peine de voir appliquer des sanctions prévues.

A le.....

Signature du responsable légal

Signature de l'élève

ENGAGEMENT

A remplir **OBLIGATOIREMENT** par les parents, ou toute autre personne se portant garant du paiement de la pension et des frais de scolarité.

Je soussigné (e), Nom..... Prénom..... Date de naissance.....

Profession Degré de parenté avec l'élève

Nom et Adresse de l'employeur éventuel :

.....
M'ENGAGE A PAYER la pension ou la demi-pension de l'élève

Nom : Prénom : Classe :

Pendant la durée de sa scolarité, conformément au tarif en vigueur.

Je paierai cette somme lorsqu'elle sera mise en recouvrement.

A défaut de paiement, je reconnais m'exposer à ce que le recouvrement en soit poursuivi, conformément à la réglementation en vigueur.

A le

Signature :

Notice RGPD « Dossier inscription »

La personne morale L'EPLEFPA(*) AGROCAMPUS 64 est le responsable du traitement des données collectées au moyen du présent formulaire.

La base légale de ce traitement de données est la mission de service public d'enseignement.

Les données à caractère personnel collectées dans le dossier d'inscription sont indispensables à l'établissement pour gérer la scolarité de votre enfant et pour vous contacter à tout moment, en particulier en cas d'urgence.

Ces données font l'objet des traitements principaux nécessaires à :

- La gestion de l'inscription dans l'établissement
- La gestion administrative et comptable
- La gestion des activités scolaires et extra scolaires (listes de classes, de groupes, sorties, voyages...)
- L'utilisation du réseau informatique par l'élève et d'outils de travail informatisés (ordinateurs pédagogiques, ENT Lycée connecté, certification PIX, ...)
- Le suivi de la scolarité, y compris lié à des scolarisations particulières (PAI, notifications MDPH, PAP, PPRE...)
- L'inscription aux examens
- La gestion de la restauration, de l'internat et des services annexes.

Elles font l'objet d'un traitement informatique conformément au Règlement Général sur la Protection des Données (RGPD), UE 2016/679 du 27 avril 2016 sur la protection des données personnelles. Il est entré en vigueur le 25 mai 2018. La Loi Informatique et Libertés de 1978 a été modifiée par la loi n°2018-493 du 20 juin 2018 afin d'adapter certaines de ses dispositions au RGPD.

Les données collectées sont destinées exclusivement aux interlocuteurs en charge de la gestion de suivi scolaire de votre enfant. Secrétariat Pédagogique, secrétariat Comptable, gestionnaires, Service Informatique, Equipes de Vie scolaire, Pédagogiques et de Direction du LEGTA de Pau-Montardon.

L'ensemble des informations recueillies sont conservées jusqu'à l'expiration d'un délai de deux ans après la fin de la dernière année scolaire dans l'établissement.

Vous pouvez exercer les droits d'accès, de rectification, de limitation et d'opposition définis par les articles 15, 16, 18 et 21 du RGPD, ainsi que ceux prévus à l'article 40-1 de la loi n° 78-17 du 6 janvier 1978 relative à l'informatique, aux fichiers et aux libertés.

Pour exercer ces droits ou pour toute question sur le traitement de vos données de ce formulaire d'inscription, vous pouvez contacter notre DPD par courriel à l'adresse électronique suivante : dpd-ea.draaf-nouvelle-aquitaine@agriculture.gouv.fr

(*) : Établissement Public Local d'Enseignement et Formation Professionnelle Agricole



**DES REPAS
POUR TOUS
UN TARIF
POUR CHACUN**

La Région Nouvelle-Aquitaine vous aide à financer les repas en fonction de vos revenus.



naqui.fr/tarification-solidaire

RENTRÉE
2026

DES REPAS POUR TOUS UN TARIF POUR CHACUN

POURQUOI ?

Pour faciliter l'accès à la restauration scolaire dans les lycées publics, grâce à un tarif adapté à chaque situation et pour proposer une alimentation saine et locale à tous les élèves.

POUR QUI ?

Pour tous les lycéens et étudiants post-bac qui sont inscrits à un forfait de demi-pension ou d'internat.

COMBIEN ?

La tarification régionale est basée sur vos revenus et votre quotient familial. Avec cette aide, votre tarif peut être compris entre 2.30 € et 5.50 € par repas.

QUAND ET OÙ ?

À compter de septembre 2026, pour tous les établissements publics de Nouvelle-Aquitaine.

COMMENT ?

En s'inscrivant sur le site régional de la tarification de la restauration scolaire :

naqui.fr/tarification-solidaire

avec votre avis d'imposition 2026 sur les revenus 2025.

UNE QUESTION ?

Contactez-nous :

- 05 49 38 49 38 (+ choix 1)
- nouvelle-aquitaine.fr/contact



RÉGION
Nouvelle-Aquitaine × NÉO
TERRA

naqui.fr/tarification-solidaire

J'ADHÈRE

NOM :

Prénom :

Classe :

Règlement : Chèque (À L'ORDRE D'ART'LEQUIN)
 Espèces

Le montant de la cotisation annuelle est de 20€. Elle permet de devenir membre de l'association des élèves et de bénéficier des nombreux services et activités offerts :

L'accès au foyer, avec son bar, sa salle télé, sa table de ping pong...

De nombreuses sorties ludiques (Bowling, matchs, Laser Quest,...) et culturelles (Théâtre, spectacles de danse, concerts,...)

Des clubs : Musique, Hip hop/Heels, Manga, Cuisine, DIY,...

La possibilité de s'investir dans la vie associative pour acquérir de l'autonomie et prendre des responsabilités.

 ESC Montardon

 escmontardon

 Education Socioculturelle Montardon





Art'Lequin
Association des élèves
LEGTA de PAU MONTARDON
Chemin de Pau
64121 MONTARDON

Autorisation parentale

(Obligatoire pour les sorties Art'Lequin)

Année 2026/27

Afin que nos sorties se fassent dans les meilleures conditions possibles, nous vous remercions de bien vouloir remplir ce document et de nous le retourner en même temps que le règlement de la cotisation "Art'Lequin".

Je soussigné(e), Mme/Mr,

responsable légal de : Nom :

Prénom :

Scolarisé(e) en classe de :,

autorise mon enfant à participer aux sorties culturelles proposées par "Art'Lequin" sur les temps libres des mercredis après-midi et/ou, les temps de soirée des internes, encadrées par les professeurs d'Education Socioculturelle et les assistants d'éducation.

Fait à, le / /

Signature



FICHE D'URGENCE 2026-2027

Lycée Agricole de Pau Montardon - Service Infirmier
Route de Pau - 64121 MONTARDON

Téléphone : 05.59.33.56.09 Standard : 05.59.33.24.10

Document non confidentiel valable dans l'enceinte du lycée ou lors des différents déplacements en France et/ou à l'étranger.

Nom : Prénom :

Classe : Régime : INT DP EXT Résidence étudiante

Date de Naissance : Lieu de naissance : Sexe : M F

Numéro de portable de l'élève :

Numéro de Sécurité Sociale de l'élève :

Caisse de sécurité Sociale:.....

Caisse de complémentaire santé:

Personnes à prévenir

Responsable1	Responsable2	Autre , Précisez.....
Nom :	Nom :	Nom :
Prénom :	Prénom :	Prénom :
Adresse :	Adresse :	Adresse :
.....
.....
Tel domicile :	Tel domicile :	Tel domicile :
.....
Tel travail :	Tel travail :	Tel travail :
.....
Portable :	Portable :	Portable :
.....
Email :	Email :	Email :
.....

Adresse du jeune si différente :

Nom, adresse et téléphone du médecin traitant :

Observations particulières que vous jugerez utiles de signaler (allergies, traitements, précautions à prendre) :

Vaccination antitétanique (ou DTPolio), date du dernier rappel :

Joindre une photocopie des vaccinations avec la fiche de santé

En cas d'urgence, le médecin régulateur du SAMU oriente l'élève ou l'étudiant accidenté ou malade vers l'hôpital le mieux adapté. Le transport est assuré par les services de secours d'urgence.

Dans tous les cas l'élève mineur ne peut quitter l'hôpital qu'accompagné d'un parent ou d'un représentant légal.

A le Signature du responsable légal,



Agence Comptable Agro Campus 64
EPLFPA des Pyrénées-Atlantiques
Domiciliée au LEGTA de PAU MONTARDON
Route de PAU
64121 MONTARDON

☎ 05 59 33 32 54 - Ligne directe Agence Comptable

☎ 05 59 33 24 10 - Standard

Fax : 05 59 33 11 80

✉ MONTARDON.A-COMPTABLE-EPL@educagri.fr

MOYENS DE REGLEMENT

à votre disposition

Les familles peuvent régler la demi-pension, l'internat et les frais divers de leur enfant, à leur convenance, par différents moyens, mis à leur disposition.

Les règlements peuvent s'effectuer :

1. En numéraire, directement à l'Agence Comptable de l'EPLFPA des Pyrénées-Atlantiques au LEGTA de PAU - MONTARDON, route de PAU , 64121 MONTARDON.

2. Par virement, voie postale ou bancaire :

libellé à l'ordre de « l'Agent Comptable de l'EPLFPA des Pyrénées-Atlantiques »

Il est impératif de mentionner vos références et le N° de la facture lors de votre virement.

COMPTE TRESOR PUBLIC

RIB : TP PAU - 10071 64000 0000 1000 116 clé RIB 26

IBAN : FR76 1007 1640 0000 0010 0011 626

BIC : TRPUFRP1

3. Par remise de chèque bancaire ou CCP, libellé à l'ordre de :

« L'Agent Comptable de l'EPLFPA des Pyrénées-Atlantiques »

Chèque adressé à L'Agent Comptable de l'EPLFPA des Pyrénées-Atlantiques

LEGTA de PAU MONTARDON

Route de PAU

64121 MONTARDON

4. Par prélèvement automatique, **après avoir complété et renvoyé avec un RIB l'imprimé de la demande de prélèvement et le mandat de prélèvement SEPA avec le dossier d'inscription.**

- Les prélèvements s'effectueront le 15 du mois par paiement échelonné d'octobre à juin.



Agence Comptable Aggro Campus 64
 EPLEFPA des Pyrénées-Atlantiques
 Domiciliée au LEGTA de PAU-MONTARDON
 Route de PAU
 64121 MONTARDON

☎ 05 59 33 32 54 - Ligne directe Agence Comptable
 ☎ 05 59 33 24 10 - Standard
 Fax : 05 59 33 11 80
 ✉ MONTARDON.A-COMPTABLE-EPL@educagri.fr

Madame, Monsieur,

Les familles qui le désirent peuvent régler la demi-pension, l'internat de leur enfant par prélèvement automatique sur leur compte bancaire ou postal.

Pour satisfaire aux règlements de la profession bancaire, vous trouverez ci-joint, en pièce jointe, **un imprimé de MANDAT DE PRELEVEMENT SEPA à remplir en joignant impérativement un Relevé d'Identité Bancaire au format RIB - IBAN BIC.**

Je vous invite à renseigner, signer et me retourner ces imprimés.

Afin d'éviter tout incident de paiement, veillez à ce que votre compte soit suffisamment approvisionné aux dates de prélèvement prévues par l'échéancier qui vous sera transmis ultérieurement.

En cas d'interruption de prélèvement en cours d'année, le solde de vos échéances restant dû est immédiatement exigible.

DEMANDE DE PAIEMENT DES FRAIS SCOLAIRES PAR PRÉLÈVEMENT AUTOMATIQUE

ANNEE SCOLAIRE : 2026/2027

Je soussigné(e) (nom, prénom)*,

donne mon accord à l'Agent Comptable de l'EPLFPA des Pyrénées-Atlantiques pour que la pension, demi-pension,

de l'élève ou étudiant (nom, prénom)* :

Etablissement* :

Classe * :

soient prélevées par : Paiement échelonné d'octobre à juin

Fait à

Le

Signature du titulaire du compte à débiter (obligatoire)

*Zone à compléter

Verso à compléter

MANDAT DE PRELEVEMENT SEPA

Référence unique du mandat :

Type de contrat : PRELEVEMENT

IDENTIFIANT CREANCIER SEPA
ICS

En signant ce formulaire de mandat, vous autorisez (A) l'AGENT COMPTABLE de l'EPLEFPA des Pyrénées-Atlantiques à envoyer des instructions à votre banque pour débiter votre compte, et (B) votre banque à débiter votre compte conformément aux instructions de l'AGENT COMPTABLE de l'EPLEFPA des Pyrénées-Atlantiques.

Vous bénéficiez du droit d'être remboursé par votre banque selon les conditions décrites dans la convention que vous avez passée avec elle. Une demande de remboursement doit être présentée :
- dans les 8 semaines suivant la date de débit de votre compte pour un prélèvement autorisé.

FR 71 ZZZ 558422

DESIGNATION DU TITULAIRE DU COMPTE A DEBITER*

Nom, prénom :

Adresse :

Code postal :

Ville :

DESIGNATION DU CREANCIER

Nom : Agent Comptable Agro Campus 64
EPLEFPA des Pyrénées-Atlantiques

Adresse : Route de PAU

Code postal : 64121

Ville : MONTARDON

DESIGNATION DU COMPTE A DEBITER*

IDENTIFICATION INTERNATIONALE (IBAN)*

IDENTIFICATION INTERNATIONALE DE LA BANQUE (BIC)*

_____ (____)

Type de paiement : Paiement récurrent/répétitif

Signé à * :

Le (JJ/MM/AAAA) :

Signature **

(obligatoire)

DESIGNATION DU TIERS DEBITEUR POUR LE COMPTE DUQUEL LE PAIEMENT EST EFFECTUE (SI DIFFERENT DU DEBITEUR LUI-MEME ET LE CAS ECHEANT) :

Nom du tiers débiteur :

JOINDRE UN RELEVÉ D'IDENTITÉ BANCAIRE (au format IBAN BIC)

Rappel :

En signant ce mandat j'autorise ma banque à effectuer sur mon compte bancaire, si sa situation le permet, les prélèvements ordonnés par l'AGENT COMPTABLE de l'EPLEFPA des Pyrénées-Atlantiques. En cas de litige sur un prélèvement, je pourrai en faire suspendre l'exécution par simple demande à ma banque. Je réglerai le différend directement avec l'AGENT COMPTABLE de l'EPLEFPA des Pyrénées-Atlantiques.

Les informations contenues dans le présent mandat, qui doit être complété, sont destinées à n'être utilisées par le créancier que pour la gestion de sa relation avec son client. Elles pourront donner lieu à l'exercice, par ce dernier, de ses droits d'opposition, d'accès et de rectification tels que prévus aux articles 38 et suivants de la loi n°78-17 du 6 janvier 1978 relative à l'informatique, aux fichiers et aux libertés.

*zone à compléter



Association sportive du LEGTA de Pau Montardon

L'A.S du LEGTA de Pau Montardon offre aux élèves et étudiants à jour de leur cotisation, une pratique d'activités physiques et sportives, en plus des heures obligatoires de cours en EPS. Ces activités ont lieu le mercredi après-midi dans le cadre de l'UNSS, mais aussi en semaine les lundis et jeudis après les cours à 18h05.

Les élèves inscrits aux options (rugby, équitation) doivent adhérer obligatoirement à l'association et seront licenciés UNSS pour pouvoir participer aux différentes compétitions UNSS et championnats agricoles en excellence.

L'adhésion des élèves et étudiants constitue la seule ressource du budget de fonctionnement de l'A.S. par conséquent, votre contribution est indispensable.

Le montant de cette adhésion est de 20 €.

(Chèque à établir à l'ordre de l'A.S. du LEGTA de Pau Montardon, avec au dos le nom de l'élève ou de l'étudiant, à joindre en même temps que le dossier d'inscription accompagné de ce bulletin d'inscription).

Engagement personnel de l'élève ou de l'étudiant

Je soussigné(e), (nom-prénom de l'élève ou de l'étudiant) :

Classe :

Tel personnel:

Adhère volontairement à l'Association Sportive et m'engage à

- ✓ Jouer loyalement, respecter mes adversaires, être fairplay, (signer la charte pour le rugby)
- ✓ Respecter les arbitres, les juges et jeunes officiels en acceptant toutes leurs décisions,
- ✓ Respecter les installations et les moyens de transport mis à ma disposition,
- ✓ Respecter mes partenaires en tenant mes engagements,
- ✓ Représenter le mieux possible, mon équipe, mon établissement, lors de toutes les manifestations sportives.

Signature :

Autorisation parentale

Je soussigné(e), Madame/Monsieur (nom-prénom) :

Autorise mon enfant :

Né(e) le :

Tel à contacter en cas d'accident : Travail :

Domicile :

à participer aux activités de l'Association Sportive de son établissement.

Autorise le professeur responsable à prendre, en cas d'accident, toute mesure dictée par l'urgence.

J'ai pris connaissance des garanties proposées par l'assureur de l'A.S. (MAIF) pour la couverture des dommages corporels pouvant survenir dans le cadre des activités pratiquées. (Art. L141-1 du code des assurances)

Fait à : _____ le _____ Signature :



Pour le Rugby uniquement remplir le certificat médical autorisant la pratique du sport en compétition.

CERTIFICAT MEDICAL DE NON-CONTRE-INDICATION
A LA PRATIQUE SPORTIVE DU RUGBY EN COMPETITION UNSS

Je soussigné(e)

Docteur en médecine, demeurant :

Certifie avoir examiné : _____

né(e) le : _____

En classe de : _____

Et n'avoir constaté à ce jour, aucun signe clinique apparent contre indiquant la pratique
du rugby en compétition.

Fait à : _____ le : _____

Signature et cachet du médecin

À REMPLIR ET FAIRE SIGNER OBLIGATOIREMENT
PAR CHAQUE JEUNE JOUEUR RUGBY

CHARTRE DE PARTICIPATION AUX RENCONTRES UNSS DE RUGBY

NOM :
PRÉNOM :
ÉTABLISSEMENT :
VILLE : ACADEMIE :

Lors des rencontres UNSS rugby, je m'engage à :

1. Je ne dois rien faire qui soit imprudent ou dangereux pour autrui.
« Jeux Déloyaux-Dangereux » règlement World Rugby (règle 9 alinéa 11)
2. Me conformer aux règles du jeu
3. Respecter les décisions de l'arbitre
4. Respecter mes adversaires et mes partenaires
5. Refuser toute forme de violence et de tricherie
6. Être maître de moi en toutes circonstances
7. Être loyal dans le sport et dans la vie
8. Être exemplaire, tolérant et généreux
9. Respecter l'ensemble des personnes participant à l'organisation de ce championnat
10. Respecter les installations mises à notre disposition pour nous permettre d'évoluer à notre meilleur niveau : vestiaires, terrains, lieux d'hébergement et de restauration
11. Prendre connaissance qu'en cas de manquement grave au regard de cette charte, des sanctions disciplinaires pourront être prises à l'encontre de ma personne, de mon équipe et de mon Association Sportive

Lu et approuvé, le

SIGNATURES :

Du sportif

de ses parents

du chef d'établissement

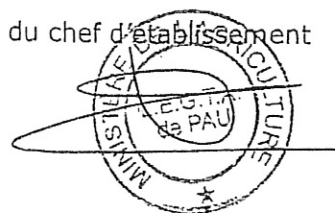



Bulletin d'adhésion Rejoignez-nous !

La FCPE est la première association de parents d'élèves de l'enseignement public. Elle compte plus de 40 000 élus **dans les écoles, collèges, lycées.** Environ 143 000 parents siègent en conseil de classe au titre de la FCPE. Reconnue d'utilité publique, la fédération fonctionne grâce à ses bénévoles.

 @fcpe.nationale

 @fcpenationale

 @fcpenationale

Parents FCPE, le pouvoir d'agir



Profitez de la Revue des Parents gratuite !

Tous les deux mois, une revue sur le système éducatif avec enquêtes, reportages, interviews, et un encart départemental le cas échéant.

6 numéros par an

(en nous laissant votre e-mail)

Bulletin



au verso

Bulletin d'adhésion

à renvoyer accompagné du règlement
au conseil local ou à la FCPE
départementale, si vous n'avez pas choisi
l'adhésion en ligne.

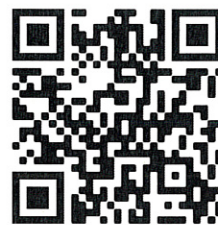

Flashez
pour adhérer
en ligne !

www.fcpe.asso.fr/pres-chez-vous

Mes coordonnées

Année scolaire 20__ /20__

Conseil local de _____

M. Mme Nom _____

Prénom _____

Adresse _____

Code postal _____

Ville _____

Tél. portable _____

E-mail _____

Avez-vous déjà adhéré les années
précédentes ? oui non

Je souhaite :

- participer aux activités du conseil local
- être candidat au conseil d'école
(maternelle, élémentaire)
- être candidat au conseil d'administration
(collège, lycée)
- être délégué FCPE au conseil de classe
(collège, lycée)

J'accepte de recevoir :

- les newsletters gratuites de la FCPE
- la Revue des Parents gratuite

Mes enfants

Nom et prénom	Né(e) le	Nom et commune de l'établissement scolaire	Classe

Mon adhésion

Adhésion de soutien _____ 33€

Adhésion de base _____ 11€

Réservée aux familles non imposables _____ €

Je cotise déjà auprès du conseil local de
Précisez lequel _____

Don au conseil local _____ €

Total de mon adhésion : _____ €

Nous contacter

FCPE des Pyrénées-Atlantiques

Conseil départemental des parents d'élèves
Tour de la République - 8 rue Carnot
64000 PAU

Tél: 05 59 92 00 15 ou 07 83 22 98 42

Courriel : siege@fcpe64.org

Site : <https://64.fcpe.asso.fr/>

Date : _____ Signature : _____

Pour les situations éligibles, un reçu fiscal
dématérialisé (Cerfa n°11580*04) permettant
une réduction d'impôt sera mis à votre
disposition. (66 % de la somme versée, dans la
limite de 20 % de votre revenu imposable).

Ils vous racontent pourquoi ils ont adhéré...



“

Si nous n'avions pas envoyé des courriers au rectorat avec l'entête FCPE pour obtenir un remplaçant dans notre école primaire, nous n'aurions pas eu le même délai de réponse. C'est ce qui s'appelle avoir du poids !

“

Face au harcèlement scolaire, les parents se sentent souvent démunis. Être adhérent de la FCPE permet un échange de points de vue pour gérer les situations difficiles, prendre du recul et engager des actions pour retrouver un climat scolaire apaisé.



“

Être membre du conseil de discipline, quand c'est le premier, c'est un peu stressant. On a la vie d'un élève entre nos mains. Heureusement que j'ai pu être formée par la FCPE. Et maintenant, en visio, c'est encore plus pratique.



Mais surtout...

Chacun donne de son temps en fonction de ses disponibilités et de ses envies ! Après avoir pris son adhésion, chacun choisit comment s'investir. Un peu, beaucoup, passionnément...

1 pesée des cartables, c'est ok



1 conseil de classe, c'est ok



1 courrier rédigé, c'est ok



1 manif, c'est ok aussi !



Nos mesures pour l'école

Parents engagés pour l'école publique, il nous appartient de porter des mesures concrètes pour la changer. En voici une sélection*.



1 Maximum **24** élèves par classe de la maternelle au lycée

5 Une restauration scolaire accessible à tous



2 Des enseignants absents remplacés dès la première heure

6 Des espaces scolaires sains et adaptés aux changements climatiques

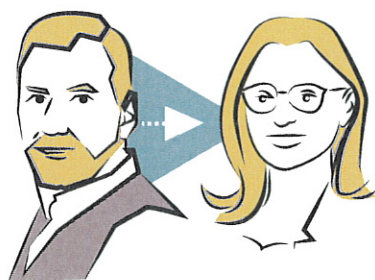

10 mesures

7 Le renforcement du statut du parent d'élève élu

8 Une carte scolaire qui garantit la mixité sociale et scolaire

3 Les droits des enfants en situation de handicap respectés

9 Un financement de l'État réservé à l'école publique

4 Des rythmes d'apprentissage en phase avec les besoins des élèves

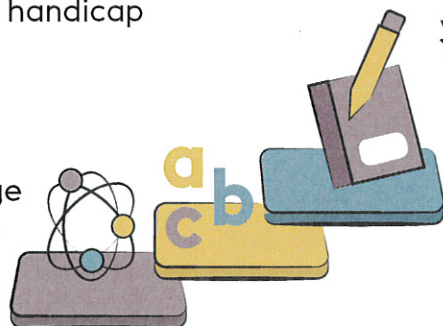

10 Vers la gratuité de la scolarité



*Retrouvez les 20 mesures de la FCPE pour l'école publique sur www.fcpe.asso.fr

© David Lory

L'assurance scolaire est indispensable

Pourquoi la FCPE recommande exclusivement la MAE ?

La MAE et la FCPE œuvrent depuis leur création à la défense et au rayonnement de l'enseignement public et de l'éducation laïque pour la réussite de tous les élèves.

Organisations de l'économie sociale et solidaire, partenaires depuis 1991, elles partagent les mêmes valeurs de laïcité, de démocratie, de solidarité et d'égalité.

La MAE, n°1 de l'assurance scolaire, protège tous les enfants, quoi qu'il arrive, sans logique de profit.

Adhérer sur www.mae.fr



Les informations collectées font l'objet d'un traitement informatique par le CDPE et la fédération nationale. Vos informations sont à destination du CDPE, de la FCPE et du conseil local et sont conservées pendant 3 ans à l'issue de votre dernière année d'adhésion. Conformément au Règlement (UE) 2016/679 relatif à la protection des données à caractère personnel, vous pouvez, pour des motifs tenant à votre situation particulière, vous opposer au traitement des données vous concernant ou demander leur modification. Pour exercer vos droits, merci d'adresser votre demande par courriel à informatique@fcpe.asso.fr



Agissez pour le recyclage des papiers avec la FCPE et Citéo